

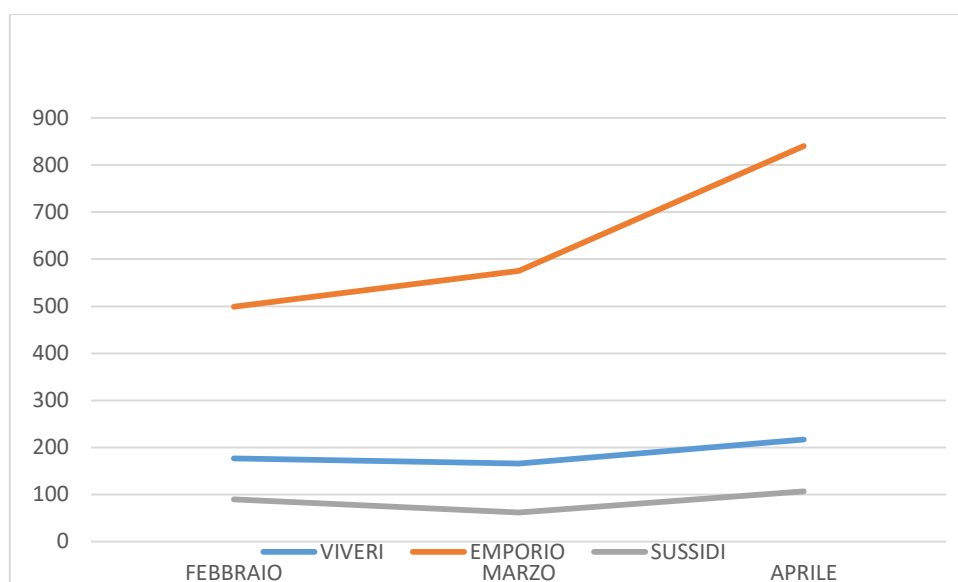

## EFFETTO DELLA CRISI PANDEMICA SULLE OPERE-SEGNO DELLA CARITAS NEL TERRITORIO DELL'ARCIDIOCESI DI GORIZIA

### LA RETE DELLA CARITAS IN ARCIDIOCESI DI GORIZIA DOPO L'EFFETTO DELLA CRISI PANDEMICA



	FEBBRAIO	MARZO	APRILE
VIVERI	177	166	217
EMPORIO	499	575	840
SUSSIDI	90	62	107

Le opere-segno delle Caritas parrocchiali e della Caritas diocesana rilevano già nei mesi di marzo ed aprile un incremento del numero dei nuclei familiari che si sono rivolti alla rete della Caritas presente sul territorio dell'Arcidiocesi. Il grafico e la tabella precedente rappresentano graficamente questo incremento. Si può notare che il numero delle persone che hanno richiesto un aiuto alimentare, presso le Caritas parrocchiali che vivono in territori dove non c'è l'Emporio della Solidarietà, è cresciuto da 177 del mese di febbraio 2020, prima dell'inizio della crisi della pandemia, a 217 di aprile con un incremento del 22,60%. Confrontando i mesi di febbraio e aprile 2020 si può evidenziare che i tre Empori della Solidarietà presenti



sul territorio diocesano (Gorizia, Monfalcone e Gradisca d'Isonzo) hanno rilevato un aumento del numero dei nuclei familiari che si rivolgono a loro: a febbraio erano 499 i nuclei familiari che si rivolgevano agli Empori mentre ad aprile 2020 sono ben 840 con un incremento del 68,34%. Si può notare anche una crescita del nucleo delle famiglie che hanno richiesto un sostegno economico finalizzato alla copertura delle spese domestiche, quali ad esempio utenze domestiche e canoni di locazione, con

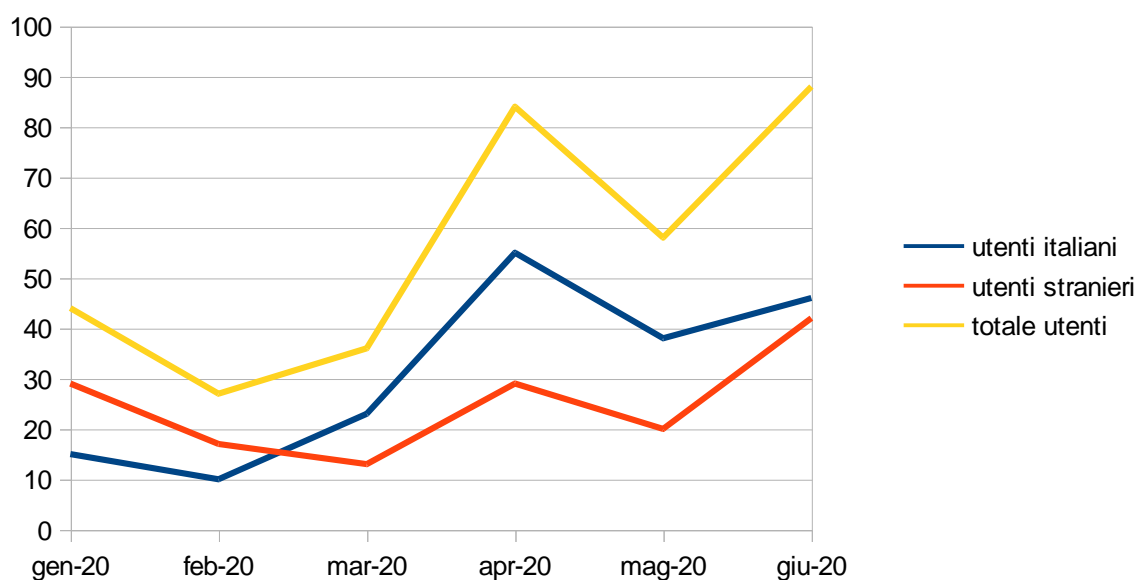

un incremento in percentuale del 18,89%.

## CENTRO DI ASCOLTO DIOCESANO

	gen-20	feb-20	mar-20	apr-20	mag-20	giu-20
utenti italiani	15	10	23	55	38	46
utenti stranieri	29	17	13	29	20	42
totale utenti	44	27	36	84	58	88

Dalla tabella e dal grafico precedente si rileva che nel mese di **gennaio 2020**, precedente all'inizio della crisi epidemica, le persone che si sono rivolte al CdA diocesano **erano 44** mentre nei primi 24 giorni di **giugno** gli operatori e i volontari



del Centro di Ascolto diocesano hanno incontrato ben **88 persone con una crescita del 100%**.

La crescita è **più accentuata tra gli italiani** che passano **dai 15 nel mese di gennaio ai 46 dei primi 24 giorni di giugno** con un balzo del 207%. L'incremento del numero dei

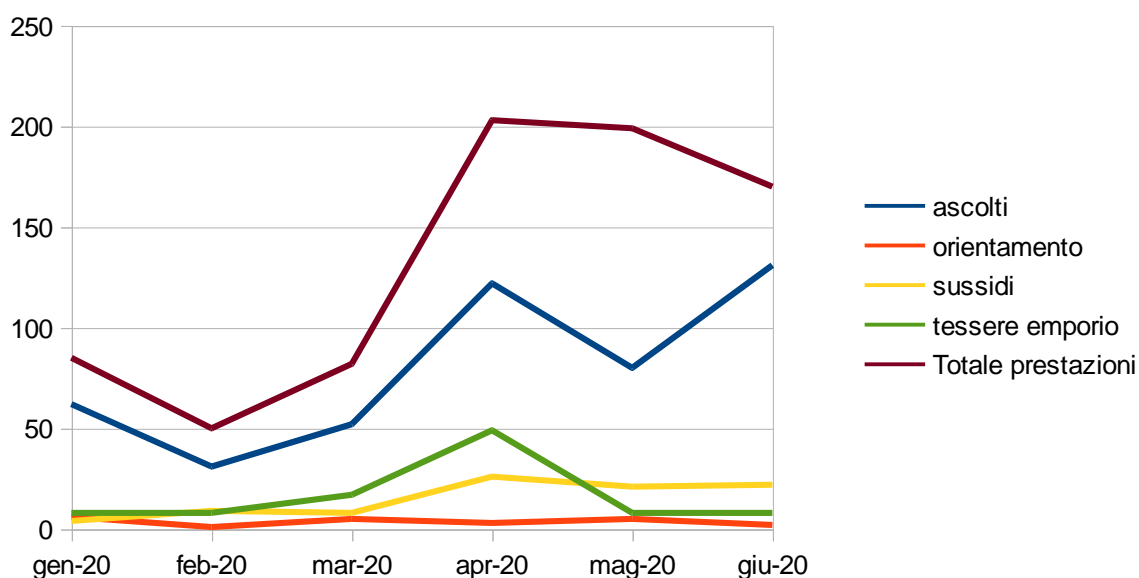

cittadini stranieri rivoltesi al CdA diocesano, invece, è meno pronunciata, ma comunque significativa, perché è **pari al 45%**, passando dai **29 stranieri di gennaio ai 42 di giugno**.

	gen-20	feb-20	mar-20	apr-20	mag-20	giu-20
ascolti	62	31	52	122	80	131
orientamento	6	1	5	3	5	2
sussidi	4	9	8	26	21	22
tessere emporio	8	8	17	49	8	8
Totale prestazioni	85	50	82	203	199	170

La tabella e il grafico sopra riprodotto mostrano in modo evidente che c'è stata una **crescita anche del numero di quasi tutte le prestazioni** erogate dal CdA. Il numero degli ascolti è **più che raddoppiato da 62 colloqui del mese di gennaio a 131 di giugno**. Si può notare che **i sussidi erogati, invece, sono cresciuti del 450%**.



Infine il numero **totale delle prestazioni** è passato dalle **85 di gennaio** alle **170 di giugno** con un **incremento del 100%**.

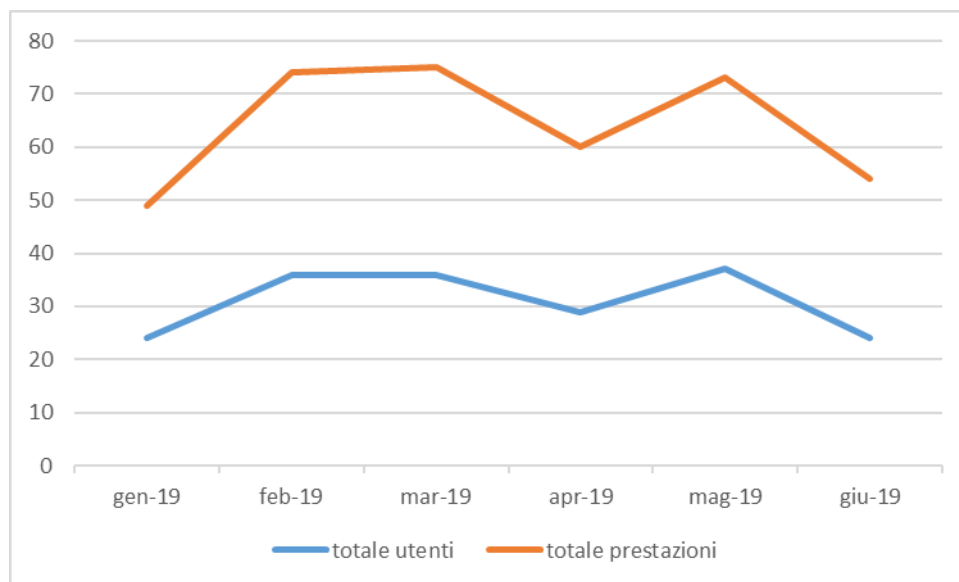

	gen-19	feb-19	mar-19	apr-19	mag-19	giu-19
totale utenti	24	36	36	29	37	24
totale prestazioni	49	74	75	60	73	54

Nella tabella e nel grafico sopra si può notare che il numero totale delle persone che si sono rivolte al CdA diocesano e delle prestazioni erogate negli stessi mesi dell'anno precedente. Come si può notare non si rileva alcuna stagionalità nell'afflusso delle persone che hanno avuto accesso al CdA diocesano nell'arco del 2019. Si evidenzia anche che il numero degli utenti è compreso tra un minimo di 24 a un massimo di 36 molto inferiore ai dati rilevati nei mesi seguenti all'inizio della crisi dovuta alla pandemia.

## EMPORIO DELLA SOLIDARIETA' DI GORIZIA

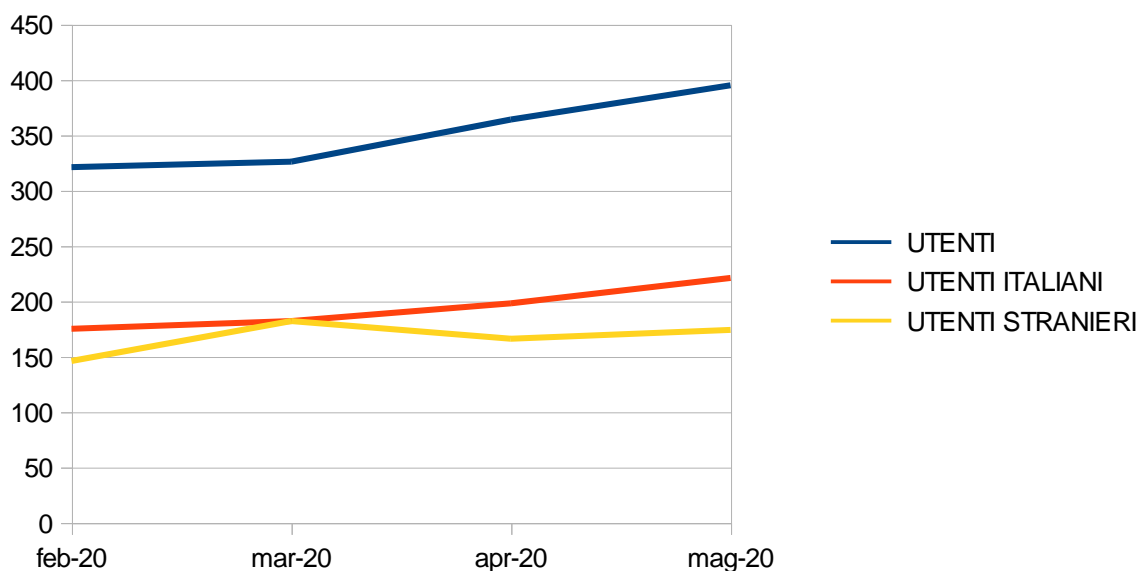

	feb-20	mar-20	apr-20	mag-20
UTENTI	321	326	364	395
UTENTI ITALIANI	175	182	198	221
UTENTI STRANIERI	146	182	166	174

Non solo il CdA diocesano è un termometro che rileva l'incremento della povertà sul territorio, ma anche gli Empori della Solidarietà. In particolare **l'Emporio d Gorizia** ha rilevato una crescita del numero di **utenti dai 321 di febbraio ai 395 di maggio con una crescita del 23%**. La crescita è del **26% tra gli utenti italiani** e del **19% tra gli utenti stranieri**.

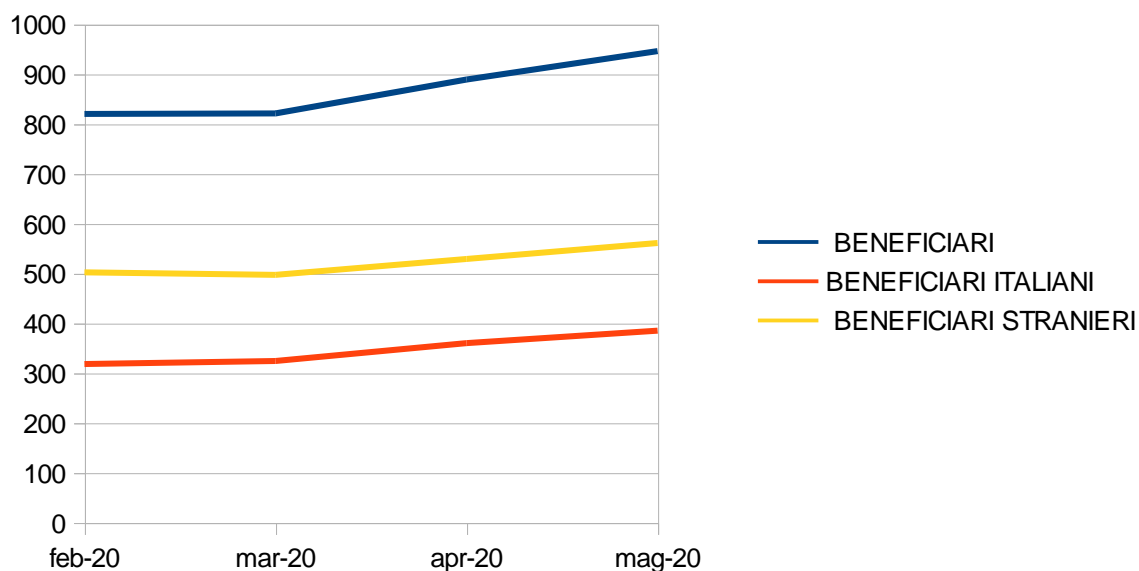

	feb-20	mar-20	apr-20	mag-20
BENEFICIARI	820	821	889	946
BENEFICIARI ITALIANI	318	324	360	385
BENEFICIARI STRANIERI	502	497	529	561

La tabella e il grafico precedente rilevano, invece, il numero dei **beneficiari** dell'Emporio della Solidarietà di Gorizia: in altre parole conteggiano tutti i componenti dei nuclei familiari dei titolari delle tessere che si sono rivolti all'Emporio. Il numero dei beneficiari cresce dalle **820 persone di febbraio alle 946 di maggio**. La crescita è, quindi, **del 15%**. In particolare la percentuale di **incremento è del 21% tra i cittadini italiani e del 12% tra i beneficiari stranieri**.

## EMPORIO DELLA SOLIDARIETA' DI MONFALCONE

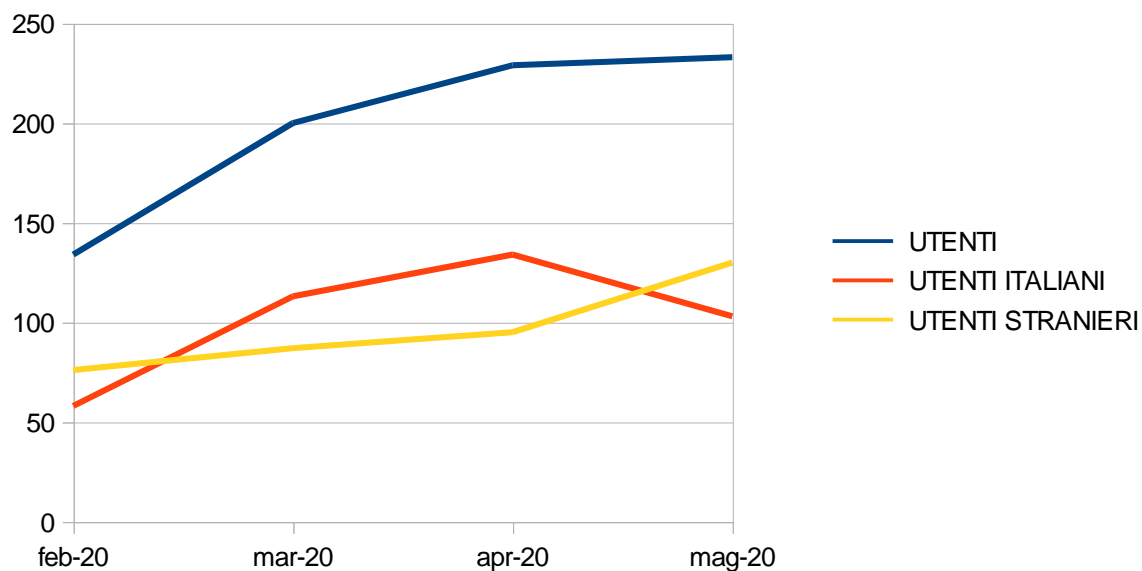

	feb-20	mar-20	apr-20	mag-20
UTENTI	134	200	229	233
UTENTI ITALIANI	58	113	134	103
UTENTI STRANIERI	76	87	95	130

L'Emporio della Solidarietà di Monfalcone ha registrato degli incrementi maggiori rispetto a quello di Gorizia: **a febbraio** l'Emporio della città dei cantieri contava **134 utenti che a maggio sono aumentati a 233 con una crescita del 74%**. In particolare la crescita è del **77% tra i cittadini italiani e 71% tra i cittadini stranieri**.

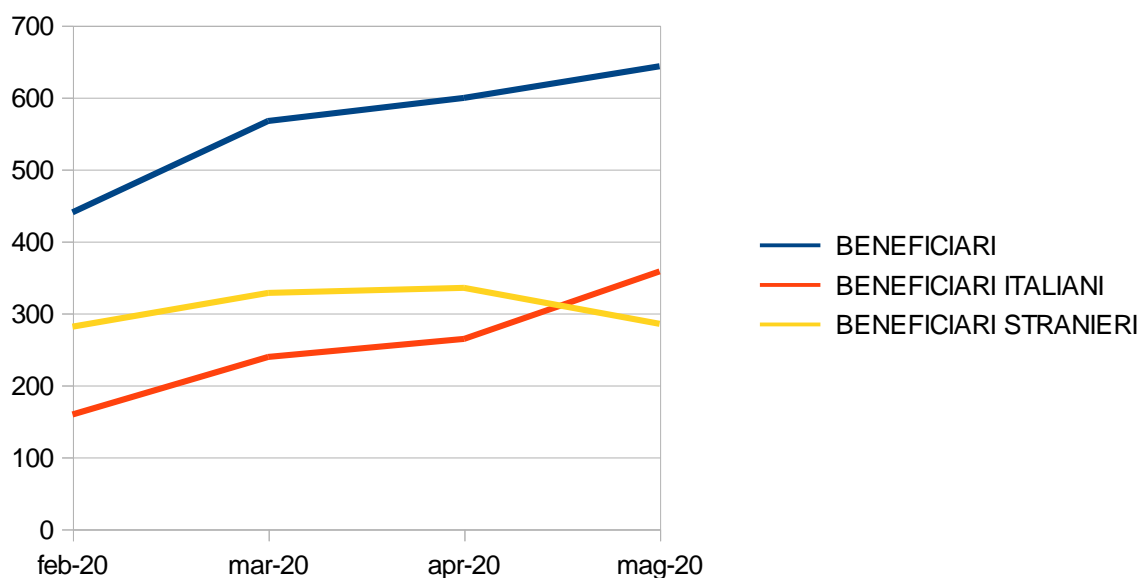

	feb-20	mar-20	apr-20	mag-20
BENEFICIARI	440	567	599	643
BENEFICIARI ITALIANI	159	239	264	358
BENEFICIARI STRANIERI	281	328	335	285

Analizzando i **beneficiari**, invece, si evidenzia **una crescita in percentuale del 46%**: erano **440 a febbraio** e sono **incrementati a 643 a maggio**. La crescita è a tre cifre tra i **cittadini italiani, pari al 125%**.

## EMPORIO DELLA SOLIDARIETA' DI GRADISCA D'ISONZO



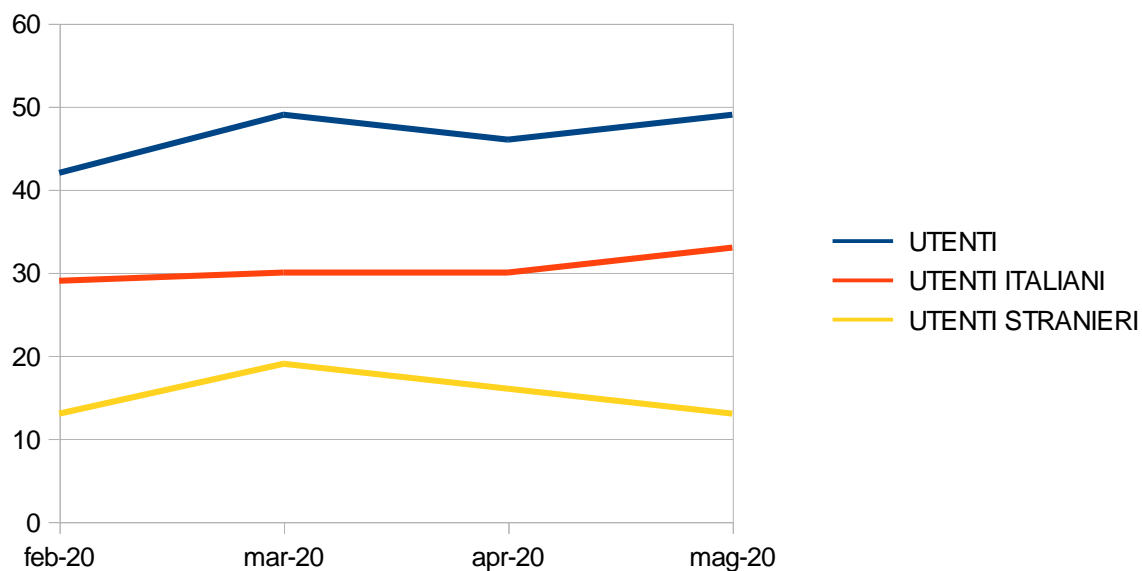

	feb-20	mar-20	apr-20	mag-20
UTENTI	42	49	46	49
UTENTI ITALIANI	29	30	30	33
UTENTI STRANIERI	13	19	16	13

L'Emporio della Solidarietà di Gradisca non ha rilevato incrementi molto rilevanti: contava **42 utenti a febbraio e sono aumentati a 49 a maggio**.

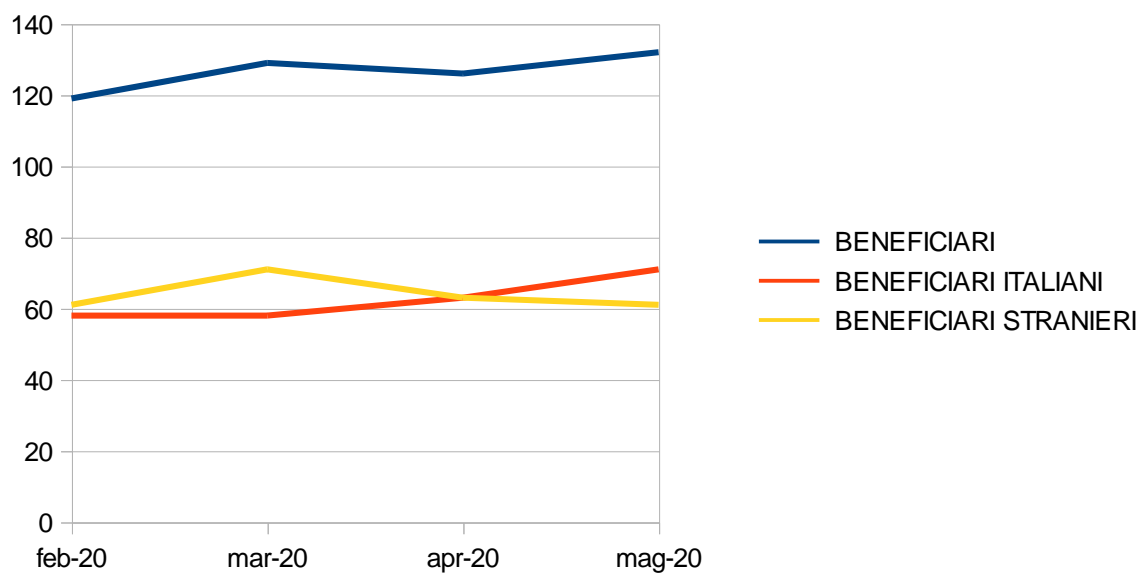



	feb-20	mar-20	apr-20	mag-20
BENEFICIARI	119	129	126	132
BENEFICIARI ITALIANI	58	58	63	71
BENEFICIARI STRANIERI	61	71	63	61

Per ciò che riguarda il numero complessivo dei beneficiari dell'Emporio della Solidarietà di Gradisca si può rilevare **un aumento da 119 di febbraio a 132 di maggio.**